TRÊN NGỌN CÂY CAU

Nhạc: Cẩm Nhung
Thơ: Phạm Thanh Quang
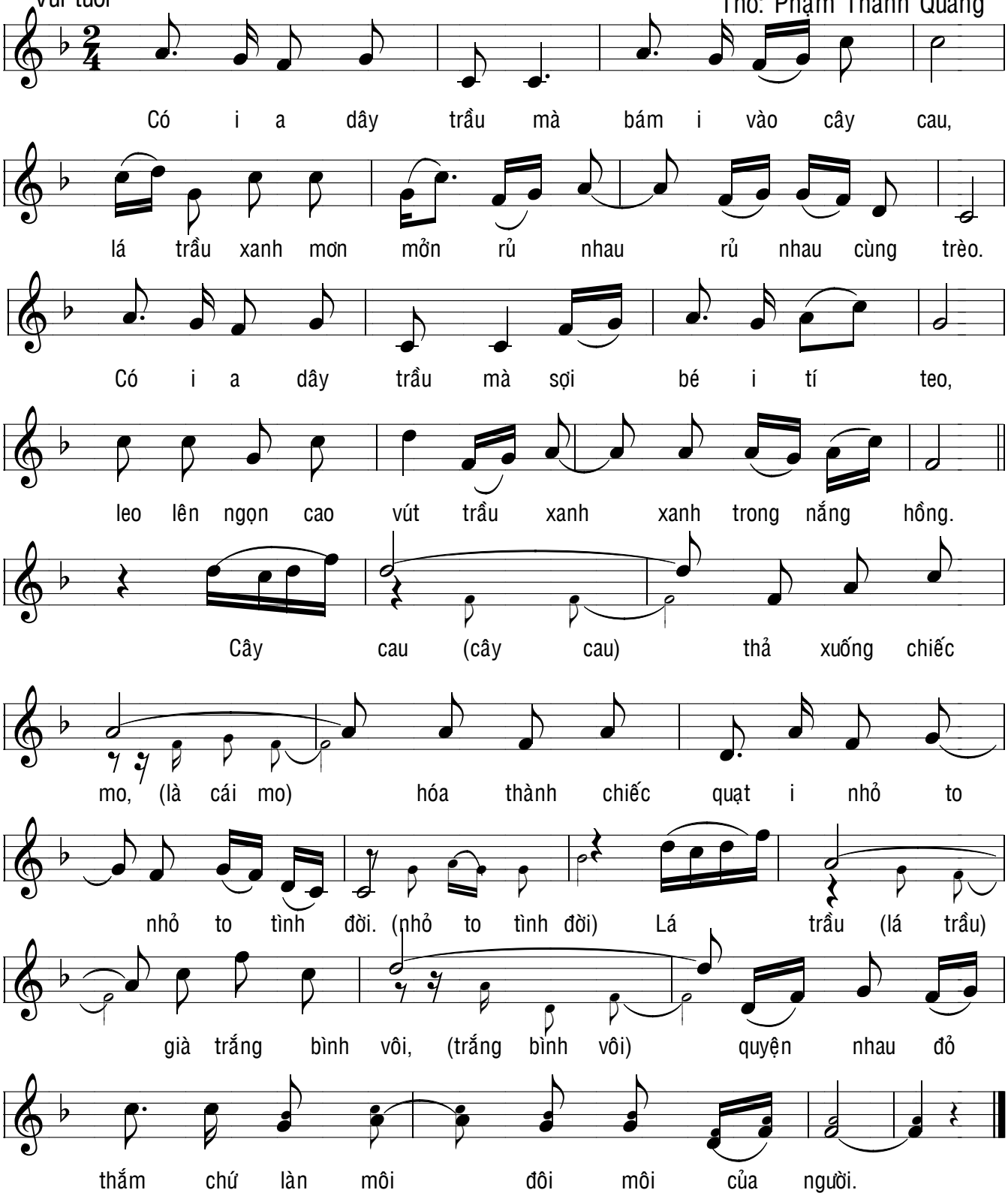
Vui tươi